

Skala 1 : 20

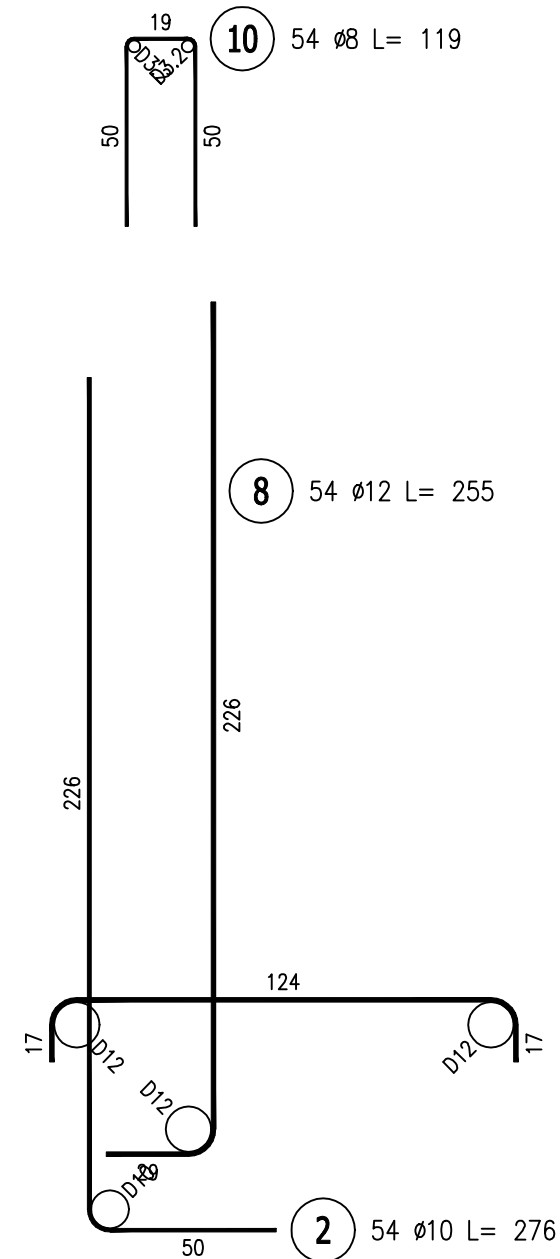

| POZ. | NR<br>PRĘTA | Ø<br>[mm] | DŁUGOŚĆ<br>[m] | ILOŚĆ  |        |       | DŁ. ŁĄCZNA [m] |     |     |
|------|-------------|-----------|----------------|--------|--------|-------|----------------|-----|-----|
|      |             |           |                |        |        |       | A-IIIIN        |     |     |
|      |             |           |                | PRĘTÓW | x POZ. | RAZEM | Ø8             | Ø10 | Ø12 |

|                         |        |        |        |
|-------------------------|--------|--------|--------|
| DLUGOŚĆ RAZEM [m]       | 87,72  | 485,53 | 223,02 |
| MASA JEDNOSTKOWA [kg/m] | 0,395  | 0,617  | 0,888  |
| MASA [kg]               | 34,65  | 299,57 | 198,04 |
| MASA CAŁKOWITA [kg]     | 532,26 |        |        |

- UWAGA !

1. DLA PRĘTÓW ZBROJENIA PODŁUŻNEGO  
MURÓW UWZGLĘDNIONO DODATKI  
NA ZAKŁADY +10%
2. ROZPATRYWAĆ ZGODNIE Z PROJEKTEM ARCHITEKTURY  
DOTYCZY RZĘDNYCH
3. MUR ZAIZOLOWAĆ PRZECIWWILGOCIOWO

OTULINA ZBROJ.-3cm i 5 cm

|   |  |  |  |
|---|--|--|--|
|    |  | WOJEWÓDZKIE PRZEDSIĘBIORSTWO USŁUG INWESTYCYJNYCH<br>ul. Tadeusza Wyryzkowskiego 3, 06-400 Ciechanów<br>biuro@wpui.pl<br>REGON: 130013128, NIP: 5660004573 |  |
| NAZWA ZAMIERZENIA BUDOWLANEGO:<br>Budowa nowego budynku z przeznaczeniem na Centrum Zdrowia Psychicznego wraz z wyposażeniem oraz przebudowa Kliniki Psychiatrii, Stresu Bojowego i Psychotraumatologii WIM PIB |  |  |  |
| INWESTOR:   |  | WOJSKOWY INSTYTUT MEDYCZNY<br>PAŃSTWOWY INSTYTUT BADAWCZY  |  |
| LOKALIZACJA ZAMIERZENIA BUDOWLANEGO:<br>ul. Szaserów 128, 04-141 Warszawa, część dz.ew. nr 8/4 z obrębu 3-04-03   |  |  |  |
| PROJEKT TECHNICZNY  |  | BRANŻA KONSTRUKCJA   |  |
| TEMAT RYSUNKU: MURY OPOROWE   |  | DATA: 21.11.2025   |  |
| PROJEKTANT<br>mgr inż. Zbigniew Wojciechowski<br><small>nr upr. 202/99/OL w spec. konstr. - bud.</small>  |  | SKALA: 1 : 20  |  |
| PROJEKTANT SPRAWDZAJĄCY<br>mgr inż. Magdalena Szczygłowska<br><small>WAM/0028/POOK/13</small>   |  | NR RYS: K9.2   |  |